



Master 2

Stratégie d'Aménagement des villes petites et moyennes et de leurs territoires (STRATAM)

Ecole nationale supérieure d'architecture de Clermont Ferrand

Université Clermont Auvergne



- Diplôme de master délivré conjointement par l'UCA et l'ENSACF.
- Formation de niveau *master 2* qui se déroule durant l'année de master 1 dans le cadre d'un bi-cursus en parallèle du master d'architecture.
- Formation qui représente 450h de cours et de conférences assurées par des enseignants-chercheurs et professionnels.
- Enseignements se déroulant sur 2 sites (IADT et ENSACF).
- Une nouvelle formation qui tire profit d'un héritage partenarial existant depuis 18 ans.



STRATAM conduit à former des étudiants:

- aux métiers professionnels (AMO, programmiste, agent de développement, chef de projets, chargé d'études dans les collectivités publiques, et dans les agences en architecture et en urbanisme et bureaux d'études techniques spécialités...);
- à la recherche, par la poursuite possible de doctorat.



STRATAM une formation professionnalisante

Le master STRATAM répond principalement à deux objectifs :

1. la compréhension du fonctionnement dans leurs globalités des dynamiques des territoires ruraux et des villes petites et moyennes et de leurs aménagements. A ce titre, il vise à expliciter les enjeux majeurs et les problématiques environnementales des petites et moyennes villes dans une perspective orientée vers un aménagement soutenable des territoires.
2. Proposer des méthodes de diagnostic partagé, des outils de programmation, de conception et d'évaluation des espaces urbains et territoires ruraux et des outils d'aide à la décision dans l'aménagement des villes petites et moyennes.

PROGRAMME HEURES ÉTUDIANTES (2019-2020)

	H. étud. (19-20)	Enseignants	Enseignements		
			Site : UCA	Site : ENSACF	
					Correspondance programme
UE 1	30		Formation à la recherche + séminaire recherche-action, méthode de la note de synthèse		Acquis par équivalence
UE 2	30		Conduite de projet - du diagnostic à la prospective et à l'évaluation		Acquis par équivalence
UE 3	25		Langues vivantes		Acquis par équivalence
UE 4	30		Recompositions des territoires : acteurs, processus, gouvernance		Acquis par équivalence
UE 5	30		Outils de l'ingénierie territoriale (cartographie, documents d'urbanisme, base de données et méthodes d'enquête)		UE 7.3
UE 6	40	J. Jouvenel + C. Varlet	Projets collectifs		Temps forts de novembre à mars
UE 7	30		Politiques de développement urbain 		UE 7.3
	9	J.C. Edouard	Introduction aux principaux enjeux développement / aménagement des VPM		
	6	Professionnel	La politique de la ville : une question sociale, urbaine et aménagiste		
	6	Professionnel	La politique de l'habitat entre idéologie, équilibre et logiques sociales		
	6	H. Roth	Les enjeux de développement et d'aménagement : l'exemple des VPM en décroissance		
	3	A. Flamand		L'approche de l'usage de la ville	
UE 8	30		Villes et mobilités		UE 7.3
	3	C. Gauthier		L'approche de l'usage de la ville	
	3	J-C. Edouard	Les mobilités sociales et résidentielles		
	6	F. Faucon	Les politiques de mobilité		
	6	F. Faucon	Les nouvelles mobilités		
	6	J.C. Edouard	Mobilités et services		
	6	F. Faucon	Réseaux matériels et immatériels		

UE 9	26		Les territoires face à la mondialisation	Acquis par équivalence pour les bi-cursus// Mutualisation L3 avec étudiants IADT	
			Outils		
	4CM	J-B. Marie	Planification urbaine		
	4CM	J-B. Marie	Programmation urbaine		
	3CM	J-B. Marie	Conception urbaine et urbanisme opérationnel		
			Enjeux		
	3CM	J-B. Marie	Conduite du diagnostic urbain		
	3CM	J-B. Marie	Agriculture urbaine et agriculture vivrière		
	3CM	J-B. Marie	Energie dans la ville		
	3CM	J-B. Marie	Equipements intégrés		
		Ville en carbone neutre : Modèles de circuit court et économie circulaire			
UE 10	?	Démarches participatives et outils de l'animation territoriale	Acquis par équivalence		
UE 11	24		Patrimoine : enjeux et valorisation		
	15 CM	M. Lavenu / G. Gayet	De l'édifice au patrimoine	UE 7.2	
	9	H. Mainet	Culture et patrimoine dans les politiques de développement et d'aménagement des VPM	UE 7.2	
UE 12	?	Entreprise et territoire	Acquis par équivalence		
UE 13	30	J. Jouvenel + C. Varlet	Projets collectifs	Temps forts de novembre à mars	
UE 14	30		Histoire des idées urbaines	UE 8.3	
	3CM	J-D. Prieur	Dynamique d'acteur et logique de co-production		
	3CM	J-D. Prieur	Référentiel de doctrine (intentionnelle et tendancielle)		
	24TD	C. Varlet	Transposition des outils et méthode des contextes de VPM		
UE 15	30		Paysages, villes et formes urbaines	UE 8.3	
	3CM + 9TD	B. Retif	Lecture et outil du paysage		Acquis par équivalence
	3CM	F. Jubertie	La gestion de l'eau dans la ville		
	3CM	F. Jubertie	Climatologie urbaine		
	3CM + 9TD	M. Astier	Organisation de l'espace public		Acquis par équivalence
UE 16	30	Inter. ext.	Accompagnements juridiques et financiers	UE 8.3	
	27	Inter. ext.			
	3CM	Inter. ext.	Aspects économique et financier d'une opération		
UE 17		Stage / mémoire	Acquis par équivalence		

OCTOBRE 2019	NOVEMBRE 2019	DECEMBRE 2019	JANVIER 2020	FEVRIER 2020	MARS 2020	AVRIL 2020
--------------	---------------	---------------	--------------	--------------	-----------	------------

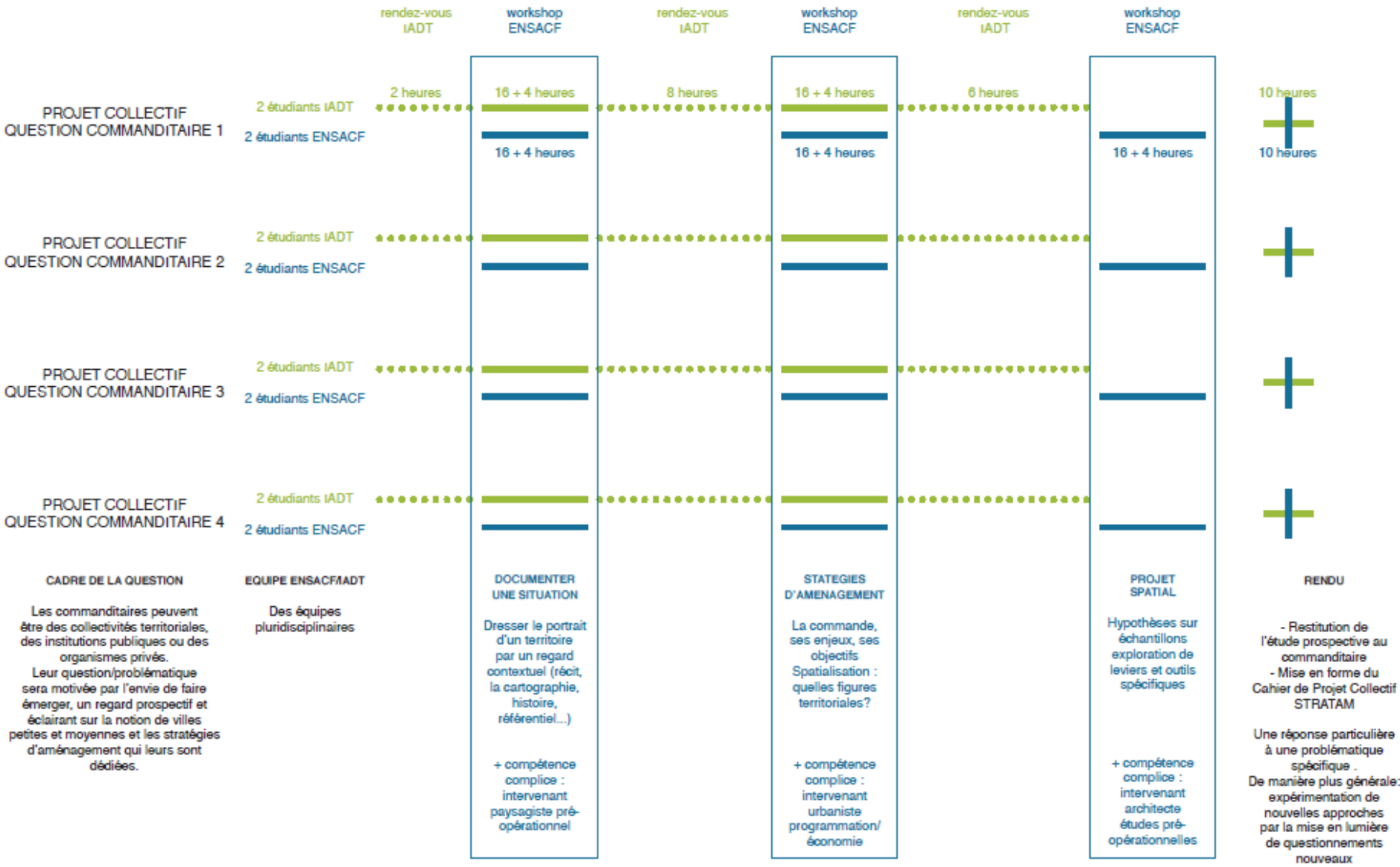



Le parcours du double cursus DEA / STRATAM

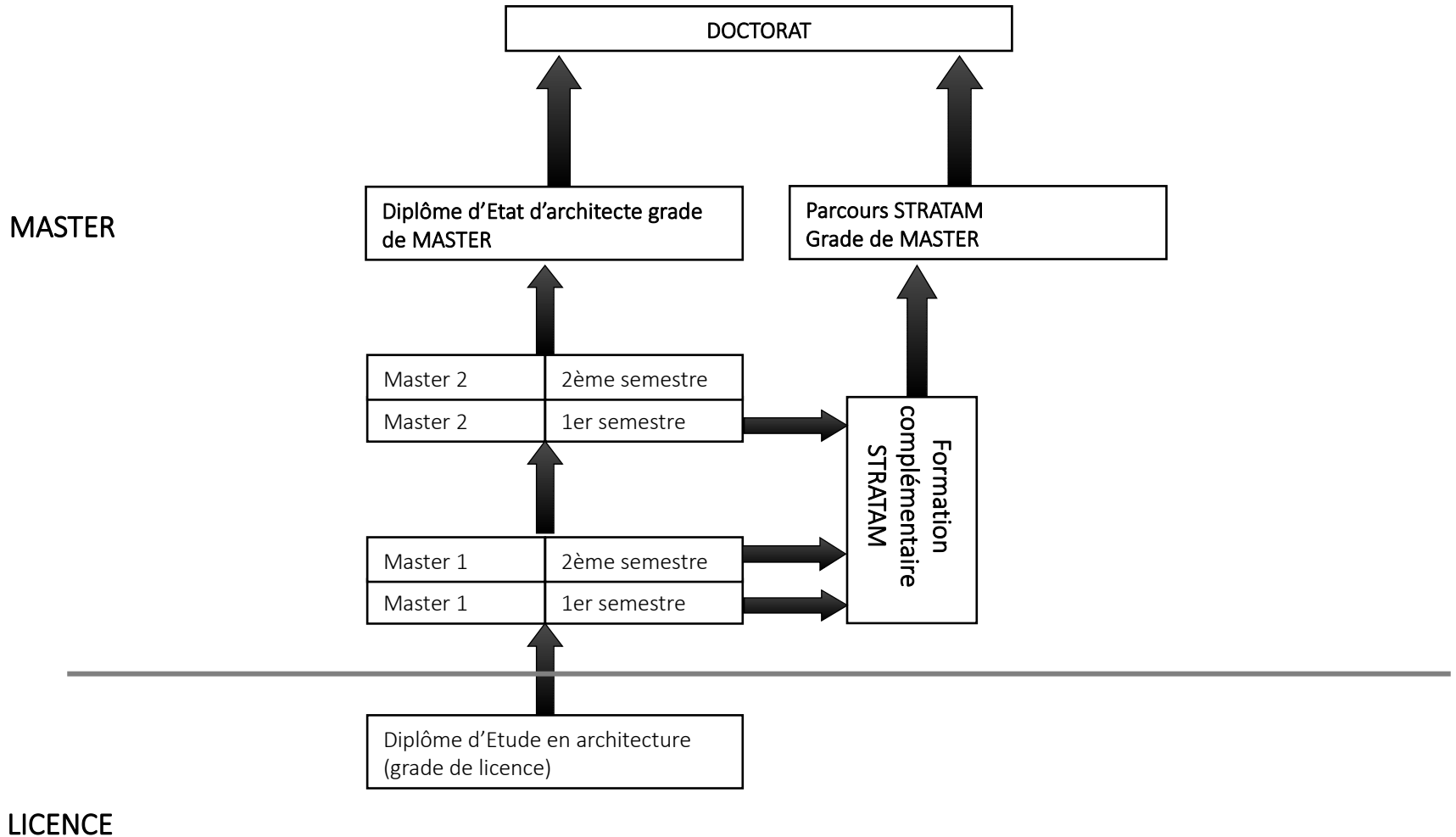



Les caractéristiques de STRATAM

- les projets collectifs pluridisciplinaires (architecte, urbaniste, géographe, sociologue...)
- des enseignements théoriques de haut niveau par des enseignants-chercheurs et des professionnels pour aborder l'urbanisme opérationnel



L'équipe pédagogique

- Composé d'une équipe d'enseignants et de chercheurs et de praticiens en partenariat avec des équipes de recherches provenant de diverses équipes de recherche.
- Les enseignements sont assurés par les deux établissements, avec le soutien de conférenciers spécialisés choisis parmi les partenaires de la formation et dans le réseau de compétences des enseignants et chercheurs engagés dans le développement durable.



L'équipe encadrante du parcours STRATAM

UCA	ENSACF
Jean-Charles EDOUARD , professeur en aménagement de l'espace, urbanisme, co-responsable STRATAM	Jean-Baptiste MARIE , maître de conférences, urbaniste, co-responsable STRATAM
Frédéric FAUCON , professeur de géographie	Michel ASTIER , maître de conférences associé, architecte et urbaniste
Hélène MAINET , maître de conférences, géographe	Amélie FLAMAND , maître de conférences, sociologue
Hélène ROTH , maître de conférences, géographe	Gwenn GAYET , maître de conférences associée, historienne de l'art
Intervenants professionnels extérieurs	Julie JOUVENEL , maître de conférences associée, architecte et urbaniste
	Fabien JUBERTIE , directeur administratif de la recherche, géographe
	Mathilde LAVENU , maître de conférences, architecte
	Jean-Dominique PRIEUR , maître de conférences, architecte et urbaniste
	Bertrand RETIF , maître de conférences associé, paysagiste
	Caroline VARLET , enseignante contractuelle, architecte et urbaniste



**Pour tout renseignement et/ou pour une inscription,
s'adresser à Fabien JUBERTIE**

**fabien.jubertie@clermont-fd.archi.fr
4ème étage, bureau 016**