

↳ ÉCOLE
NATIONALE SUPÉRIEURE
D'ARCHITECTURE
DE CLERMONT-FERRAND

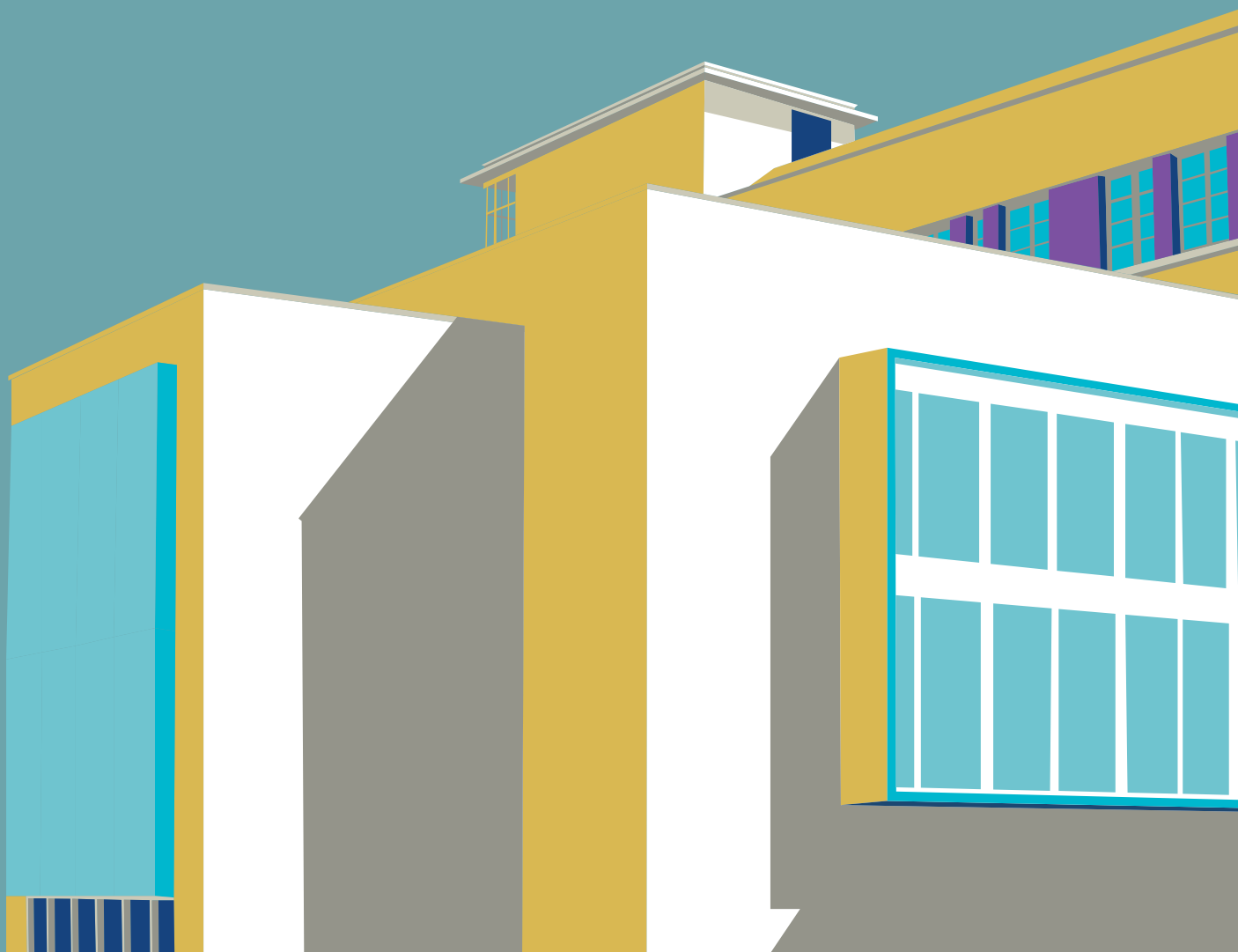

BIENVENUE À L'ENSACF

En vous accueillant à l'ENSACF, la communauté enseignante et le personnel administratif seront à votre écoute pour vous orienter. La réussite et le bien-être de nos étudiants constituent notre préoccupation principale et nous œuvrons au quotidien pour offrir les meilleures conditions possibles pour les études et la vie étudiante.

L'ENSACF délivre la Licence et le Master en architecture, l'habilitation à exercer la maîtrise d'œuvre en son nom propre (HMONP), ainsi que le Doctorat en architecture en lien avec les Écoles doctorales de l'Université Clermont Auvergne.

L'ENSACF ouvre à la rentrée 2026 un DSA - Diplôme de Spécialisation et d'Approfondissement ouvert aux post-master sur le métier d'architecte dans les territoires ruraux.

Vous pouvez également vous engager dans le double-cursus « Architecte-ingénieur » grâce au partenariat avec l'Université Clermont Auvergne. Ainsi, les parcours sont multiples et peuvent s'enrichir de séjours d'études et de stages à l'étranger.

La vie de l'École est également rythmée par la culture architecturale. Ouverte au public, la médiathèque propose un fonds documentaire d'une grande richesse. Une salle d'exposition accueille divers événements : présentation des travaux d'étudiants, expositions diverses, bistrots d'architecture organisés par les associations étudiantes, etc. Les deux amphithéâtres

accueillent des conférences de grande qualité. La maison du directeur de l'ancien Sanatorium de Sabourin est dédiée à l'accueil de résidences pour architectes, cinéastes et artistes. Ces événements sont autant d'apports culturels et pédagogiques qui nourrissent les étudiants tout au long de l'année.

Les 9 associations étudiantes contribuent pleinement à la vie de l'École à travers notamment des activités sportives, culturelles, d'animation, de réflexion, une coopérative d'achat et l'engagement environnemental !

Près de 600 étudiants, plus de 80 personnels enseignants et 40 administratifs se côtoient chaque année à l'ENSACF, dans une ambiance de travail dynamique, stimulante et un environnement d'exception !

DÉCOUVREZ L'ÉCOLE

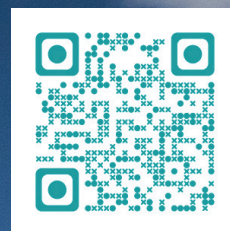
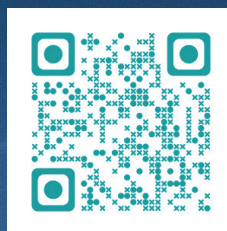

UNE ÉCOLE DANS UN ENVIRONNEMENT UNIQUE

L'École nationale supérieure d'architecture de Clermont-Ferrand (ENSACF) est l'une des 21 écoles d'architecture françaises dépendant du ministère de la Culture.

L'École est fondée en 1970 sous la forme d'une unité pédagogique autonome. Elle est d'abord installée dans l'ancienne Halle aux grains de Clermont, puis de 1980 à 2015 elle occupe l'ancien bâtiment de l'école de chimie, situé à proximité du centre-ville.

En septembre 2015, l'École s'installe sur son site actuel au nord de la ville, dans l'ancien hôpital-sanatorium Sabourin. Le bâtiment a été entièrement transformé et adapté à ses nouvelles fonctions par le cabinet d'architectes Dubesset-Lyon.

Elle accueille chaque année environ 650 étudiants et forme au projet d'édifice, au projet urbain, à l'aménagement des territoires, à la recherche et à la programmation.

LE SITE DE SABOURIN, UN PATRIMOINE EMBLÉMATIQUE

Implanté sur les coteaux de Chanturgue, l'ancien hôpital-sanatorium a été construit entre 1932 et 1934 par Albéric Aubert, architecte des hospices de Clermont-Ferrand. L'ancien sanatorium a fait l'objet d'une inscription à l'inventaire supplémentaire des monuments historiques en mars 2000. L'arrêté d'inscription englobe les trois bâtiments d'origine du domaine, le jardin d'accompagnement et la grille d'entrée.

UNE ÉCOLE ENGAGÉE !

Dans la lutte
contre les discriminations

L'ENSACF s'est engagée dans une démarche volontaire visant à mettre en œuvre l'égalité entre les femmes et les hommes et à lutter contre les violences et harcèlements sexistes et sexuels. Le groupe *Agir pour l'Égalité*, composé d'étudiants, enseignants et personnels administratifs, met en œuvre une politique transversale qui se déploie dans tous les projets et dimensions de l'école : actions de prévention, dispositifs de signalement, communication et information, accompagnement des initiatives étudiantes.

Agir pour
L'Égalité
ENSACF

ENGAGÉE...

dans la transition écologique

Consciente des enjeux environnementaux actuels et du besoin grandissant de transition écologique, l'ENSACF s'engage et agit de façon concrète !

- Sobriété énergétique : relamping du bâtiment ;
- Chantiers de reconfiguration du parc et du parking de l'École, avec l'initiative des associations étudiantes et l'implication des étudiants ;
- Plastique à usage unique proscrit à l'ENSACF sur décision du Conseil d'administration ;
- Collecte des mégots de cigarettes pour leur recyclage, grâce à des cendriers dédiés.

LES CHIFFRES-CLÉS

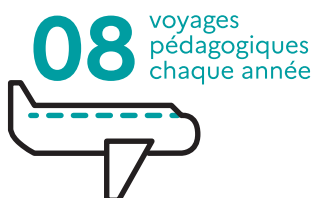
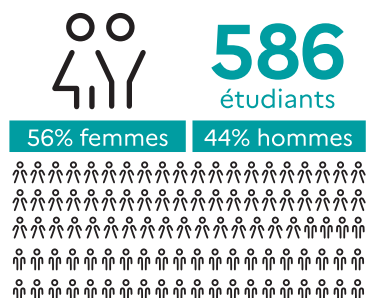
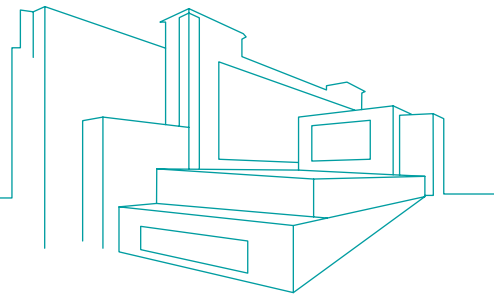

LES ASSOCIATIONS ÉTUDIANTES

Différentes associations contribuent directement et pleinement à la vie de l'école. Elles proposent aux étudiants des activités sportives, culturelles, d'animation ou de réflexion autour de l'enseignement de l'architecture et d'une coopérative d'achat gérée par les étudiants.

- ARCHIMADE
- ARCHIRECYCLE
- ASA
- GRAND ANGLE
- LACHARETTE_ARCH'CO
- LA COOP
- LE BDEA
- LE GERMINARIUM DE SABOURIN
- SOA_SOUND OF ARCHITECTS



UNE ÉCOLE À TAILLE HUMAINE

- 1 RÉSIDENCE UNIVERSITAIRE
à proximité, essentiellement dédiée à l'école
- 1 MÉDIATHÈQUE
+ de 16 000 ouvrages mis à disposition des usagers,
des revues nationales et internationales, des documents
graphiques, des travaux personnels de fin d'études...
- 1 ATELIER constitué de 2 pôles : conception numérique
et expérimentation des matériaux
- 1 PLATEAU PRODUCTIF : reprographie,
imprimantes, traceurs, découpeuses laser, imprimantes
numériques, espaces de travail
- 1 SALLE D'EXPOSITION
- 2 SALLES DE TRAVAIL en libre accès
- 2 AMPHITHÉÂTRES



AU RYTHME DE LA CULTURE ARCHITECTURALE



Dans le cadre de sa mission de diffusion architecturale, l'ENSACF organise ou contribue à des expositions, des conférences, des colloques et des résidences en partenariat avec de nombreux acteurs de l'architecture, de l'urbanisme et du monde de la culture.

L'ensemble des initiatives et des manifestations est pensé et organisé en cohérence avec le projet d'établissement et les priorités données par la Stratégie nationale de l'architecture.

La Commission de valorisation de la culture architecturale de l'ENSACF propose une triennale 2026-2029 autour de la thématique « L'architecture est un marché ».

Un cycle de conférences se tient tout au long de l'année. Ces rencontres donnent lieu, en fin de cycle à une exposition et une publication.

LA PÉDAGOGIE

L'enseignement en architecture s'inscrit dans le cadre de l'harmonisation européenne des processus d'enseignement et se décompose en trois cycles d'études : licence, master, doctorat. Le programme pédagogique de l'École s'articule autour de cinq grands axes : les ruralités, les marges, le Massif central, l'expérimentation et la pensée transcalaire.

Le premier cycle conduit au Diplôme d'Études En Architecture (DEEA) conférant le grade de licence. Il a pour objet l'initiation au projet architectural et urbain et s'articule autour d'une thématique par semestre, qui fédère l'ensemble des disciplines enseignées et construit la progressivité des connaissances :

➤L1 : ESPACE

Semestre 1 : Parcourir et habiter le paysage

Semestre 2 : Espaces et usages de l'Habiter

➤L2 : LIEU

Semestre 3 : Construire les espaces du commun

Semestre 4 : Réparer les lieux, retisser les liens

➤L3 : MILIEU

Semestre 5 : Milieu, métropole, territoire

Semestre 6 : Habiter les territoires ruraux

Le deuxième cycle conduit au Diplôme d'État d'architecte (DEA) conférant le grade de master. Il permet à l'étudiant d'approfondir sa maîtrise du projet architectural et urbain dans l'un des quatre domaines d'étude suivants, qui s'intéressent à quatre enjeux contemporains essentiels :

- la transition écologique pour le domaine d'étude **ETEH** (Écologies, Transformations, Esthétiques, Habitabilités) ;
- la régénération des territoires pour le domaine d'étude **EVAN** (Entre Ville Architecture et Nature) ;
- l'héritage pour le domaine d'étude **METAPHAUR** (MEmoire et Techniques de l'Architecture et du Patrimoine HABité Urbain et Rural) ;
- les situations construites réelles avec le domaine d'étude **REX** (Réalités et EXpérience).



LES DIPLÔMES ET FORMATIONS

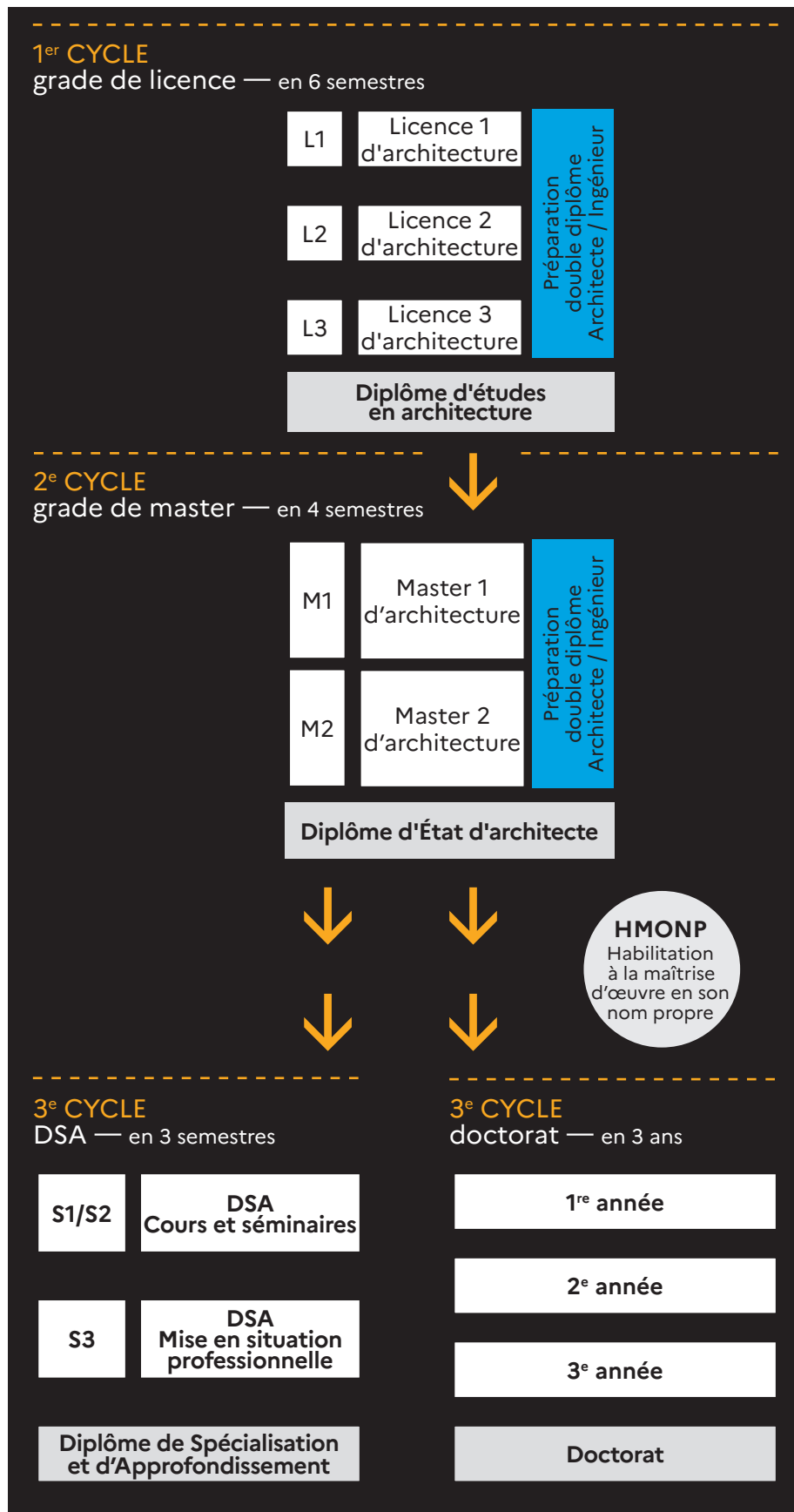

POLYTECH

1^{re} année
cycle
ingénieur

2^e année
cycle
ingénieur

3^e année
cycle
ingénieur

Diplôme
d'ingénieur

ensa
CLERMONT-FERRAND

POLYTECH
CLERMONT-FERRAND

LE CYCLE LICENCE

Le premier cycle de licence, d'une durée de 6 semestres, est construit dans une logique de progressivité pour permettre d'acquérir les bases d'une culture architecturale élargie.

La construction du programme s'appuie sur la pratique du projet architectural et urbain, la compréhension des processus de conception dans leurs apports à divers contextes et échelles, tout en favorisant les transversalités disciplinaires.

Chaque semestre de licence est thématiqué, mais se structure selon un schéma récurrent :

- 1_Conception Architecturale et Urbaine
- 2_Cultures et Sociétés
- 3_Expression et Représentation
- 4_Sciences et Techniques
- PP Parcours Personnel.

Le parcours personnel comporte les enseignements des langues vivantes, des cours de soutien (en particulier pour l'enseignement du français et de la philosophie), la possibilité de conduire un double diplôme architecte/ingénieur à partir du semestre 2.

NB : Les cours de langue (anglais ou espagnol) donnent lieu, en fin de chaque semestre, à des évaluations d'acquisition des compétences, et conduisent les étudiants, selon le niveau atteint pendant le cursus, à présenter l'examen de certification correspondant (CLES, financé par l'École). Cette certification est obligatoire pour l'obtention du diplôme d'État d'architecte.



LES STAGES

L'étudiant effectue deux stages au cours du cycle de licence et un stage au cours du cycle de master.

Le premier stage « **découverte et/ou suivi de chantier** » dure deux semaines et intervient en L2. Il a pour but de confronter l'étudiant à la relation avec les différents intervenants d'un chantier de construction. Il s'agit de comprendre la mise en œuvre des documents écrits et figurés de l'architecte et leur application dans le bon déroulement d'un chantier.

Le second stage de « **première pratique** » dure quatre semaines. Il a lieu en L3 et approfondit les objectifs du premier stage. Il permet aussi à l'étudiant de se faire une première opinion sur ses futurs débouchés professionnels.

Le troisième stage de « **formation pratique** » se déroule en M1. Il permet à l'étudiant de conforter ses acquis et de découvrir différents aspects de la maîtrise d'œuvre et de la maîtrise d'ouvrage. Il dure huit semaines et confronte l'étudiant aux pratiques réelles de la conception et de la réalisation d'édifice.

LES VOYAGES

Des voyages d'études sont organisés par l'école à l'initiative des enseignants dans le cadre de certaines unités d'enseignement. Ils sont un complément important aux cours. À ce titre, ils revêtent un caractère obligatoire.

Les frais sont totalement pris en charge par l'école en L1. Pour les autres années, une participation est demandée aux étudiants dans des proportions qui prennent en compte les moyens disponibles et le coût global du voyage.

Ces voyages, qui se déroulent en France ou à l'étranger, ont pour objectif d'immerger les étudiants dans des territoires donnés, pour une approche concrète, fondée sur les différents aspects de la formation.

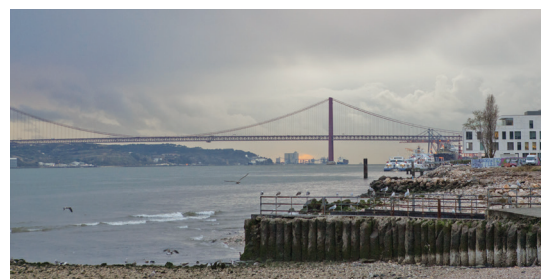

LE CYCLE MASTER

Le second cycle, d'une durée de 4 semestres, a pour objectif d'amener l'étudiant à maîtriser :

- la conception du projet architectural de manière autonome, par l'approfondissement des concepts, méthodes et savoirs fondamentaux ;
- la compréhension critique des processus d'édification dans leur rapport à leur environnement et en référence aux différents usages et techniques.

Le cycle master se déroule dans l'un des 4 domaines d'étude (DE) choisis par l'étudiant. Chaque DE organise en son sein les enseignements de projet, de séminaire et de mémoire. Tous développent une approche particulière de la pratique architecturale dans les territoires ruraux.

- **Le DE Écologies, Transformations, Esthétiques, Habitabilités (EETH)** questionne la production et les esthétiques de l'architecture au regard des limites planétaires. Il propose une pédagogie pour réparer les territoires contemporains par l'architecture, avec des actions respectueuses, militantes, pragmatiques, inventives, prenant en compte les écosystèmes vivants dans leur globalité.
- **Le DE Entre Ville, Architecture et Nature (EVAN)** s'appuie sur les transformations profondes des territoires et du métier d'architecte. Il articule la culture du projet avec une ouverture vers d'autres disciplines, en développant quatre aspects essentiels : l'intelligence située, la valorisation des préexistences, la diversification des pratiques architecturales et l'association de la recherche à la conception.
- **Le DE Mémoire et Techniques de l'Architecture et du Patrimoine Habité Urbain et Rural (METAPHAUR)** pose la nécessité d'une réhabilitation massive de l'existant, en lien direct avec l'épuisement des ressources. Il aborde donc la question de « l'héritage » : que conserver, que transformer et selon quels modes de transformations ? selon un spectre d'analyse large : la qualité architecturale et la valeur historique des édifices, bien sûr, mais aussi, dans le cadre du bâti ordinaire.
- **Le DE Réalités et Expérience (REx)** propose une pédagogie ancrée dans la réalité contemporaine, où les étudiants développent une posture analytique et engagée. 3 enjeux majeurs structurent cet enseignement : Architecture, Matières et Matériaux - Architecture et Climat - Temps et Cycles de l'architecture.

Le projet architectural tient une place centrale dans le cadre de la formation. Il s'enrichit de séminaires et de la rédaction d'un mémoire, de type universitaire, qui initie une démarche personnelle de recherche et peut ainsi conduire vers le 3e cycle doctoral.

La validation des 4 semestres du cycle master, dont le dernier consacré au projet de fin d'études, permet l'obtention du Diplôme d'État d'Architecte conférant le grade de master.

LES ÉCHANGES INTERNATIONAUX

Les étudiants de première année de master prioritairement, et ceux de troisième année de licence dans la limite des places disponibles, peuvent effectuer une année d'étude à l'étranger dans le cadre des conventions d'échanges internationaux.

Chaque année en novembre, le bureau des relations internationales de l'école lance, auprès des étudiants de L2 et L3, un appel à candidatures pour les départs en mobilité de l'année universitaire suivante. Les demandes de mobilité et les résultats pédagogiques des candidats sont étudiés par la commission relations internationales et voyages.

➤ QUELQUES PAYS PARTENAIRES

Allemagne, Belgique, Bolivie, États-Unis, Espagne, Italie, Japon, Mexique, Pérou, Portugal, Roumanie, Suède, Suisse...

LE CYCLE DOCTORAL

La formation doctorale mène en 3 ans au doctorat en architecture après l'obtention du master.

Les étudiants de l'ENSACF peuvent préparer un doctorat en architecture ou dans les disciplines associées à l'architecture (Histoire et cultures architecturales, Sciences et Techniques pour l'architecture, Sociologie...) au sein de l'Unité Mixte de Recherche (UMR Ressources) de l'ENSACF. L'encadrement est assuré par un enseignant-chercheur titulaire d'une Habilitation à Diriger des Recherches (HDR). Selon son sujet de thèse, le doctorant est également inscrit à l'Université Clermont Auvergne, pour suivre des modules (en langues, sur la méthodologie de la recherche, sur l'intégration des doctorants dans la recherche publique et privée...) soit dans l'école doctorale « Lettres, Langues et Sciences Humaines », soit dans l'école doctorale des « Sciences pour l'Ingénieur ». Des séminaires et ateliers sont également proposés par l'ENSACF dans lesquels le doctorant partage et expose ses travaux auprès de ses camarades et enseignants.

Le cycle doctoral débouche par la soutenance de la thèse permettant ainsi la délivrance du plus haut titre universitaire : le doctorat.

LE DSA

Le Diplôme de Spécialisation et d'Approfondissement en Architecture est un diplôme national d'enseignement supérieur permettant aux architectes de suivre une formation de troisième cycle répondant aux enjeux de la diversification et de l'évolution des pratiques et des compétences professionnelles.

Le DSA ouvert par l'ENSACF à la rentrée 2026 s'intéresse aux spécificités du métier d'architecte dans les territoires ruraux ou les marges urbaines, dans lesquels les architectes urbanistes ou paysagistes se voient souvent confier des missions hybrides entre maîtrise d'ouvrage et maîtrise d'œuvre. Ce nouveau rôle de « maître architecte » implique de former des architectes sur des compétences élargies, au-delà de la formation initiale.

Le DSA de l'ENSACF s'échelonne sur 2 semestres de cours, ateliers, séminaires + 1 semestre de mise en situation professionnelle.





L'HMONP ANNÉE DE PROFES- SIONNALISATION

La formation conduisant à l'habilitation de l'architecte diplômé d'État à exercer la maîtrise d'œuvre en son nom propre comprend et associe :

➤ des enseignements théoriques, pratiques et techniques, délivrés au sein de l'ENSACF totalisant un minimum de 150h d'enseignement et permettant l'obtention de 30 crédits ECTS « théorie » ;

➤ une mise en situation professionnelle encadrée qui s'effectue dans les secteurs de la maîtrise d'œuvre architecturale et/ou urbaine, d'une durée de 6 mois minimum à temps complet : elle est validée par 30 crédits ECTS. La soutenance finale d'un mémoire devant un jury à la fin de l'année permet de valider l'HMONP.

LA RECHERCHE

La recherche à l'ENSACF est portée par l'Unité Mixte de Recherche « Ressources » qui fait partie des laboratoires de recherche de l'UCA (Université Clermont Auvergne) et de la MSH (Maison des Sciences de l'Homme) de Clermont-Ferrand.

C'est dans le cadre du laboratoire Ressources que les doctorants de l'ENSACF préparent leur thèse. Les problématiques de recherche qu'ils abordent ont donc un lien étroit avec les orientations scientifiques du laboratoire.

Les recherches de l'UMR Ressources ont pour objet :

_les marges de l'architecture : l'exploration des processus de conception qui, soit se déploient dans des espaces marginalisés (par exemple, territoire à faible densité humaine, enclavé ou connaissant des difficultés économiques et sociales) soit se proposent de développer des méthodologies de projets alternatives qui sont en marge des méthodes conventionnelles ou dites dans la norme ;

_l'architecture des marges : la mesure des processus de formations et transformations spatiales des territoires définis comme marginalisés, au travers des cycles de mutations sociales, technico-économiques, environnementales qui les travaillent.

La recherche en architecture s'effectue aussi dans le cadre de réseaux nationaux : des membres du laboratoire sont impliqués en particulier dans le Réseau Scientifique et Pédagogique en Architecture « Perspectives Rurales » qui explore, en France et à l'international, les variations des formes des espaces ruraux et les interdépendances qu'ils tissent avec les villes de toutes tailles, dans une approche à la fois comparative et systémique, et le Réseau Scientifique Thématique « PhilAU » qui œuvre pour la mise en mouvement d'une exploration des liens entre architecture, urbain et philosophie.

UNE ÉCOLE AUX PARCOURS MULTIPLES

LES DIPLÔMES COMPLÉMENTAIRES

➤ Préparation au double diplôme architecte et ingénieur

Le partenariat entre l'ENSACF et le département de génie civil de POLYTECH Clermont permet aux étudiants d'obtenir le diplôme d'État d'architecte et le diplôme d'ingénieur en Génie civil en sept années d'études. La condition requise est d'être titulaire d'un baccalauréat scientifique.

Des cours complémentaires à sa formation (150h en licence et 100h en master) permettent à l'étudiant de maîtriser les outils mathématiques et physiques nécessaires pour une intégration en 2^e année de l'école d'ingénieurs POLYTECH Clermont.

À l'issue du diplôme d'État d'architecture, le candidat peut donc en deux ans obtenir le diplôme d'ingénieur de POLYTECH Clermont.



MODALITÉS D'INSCRIPTION

Toutes les modalités d'inscription via

- Parcoursup
- Équivalence
- Études en France

sont détaillées sur le site

www.clermont-fd.archi.fr

Vos contacts à la scolarité :

isabelle.barou@clermont-fd.archi.fr
celine.bouron-trescarte@clermont-fd.archi.fr
anne-valerie.giron@clermont-fd.archi.fr
lorraine.dujardin@clermont-fd.archi.fr

Journée portes-ouvertes
samedi 28 février 2026

Privilégiez **LES TRANSPORTS EN COMMUN**

L'école est accessible

- par le tramway : arrêt « Les Vignes » ;
- par le bus : ligne 3, arrêt « Les Vignes ».

Contacter les transports en commun :
www.t2c.fr ou 04 73 28 70 00

PENSEZ AU VÉLO !

Une station vélos en libre-service est à 65m
de l'école !

Station Vélos Sabourin - 156 rue sous les Vignes



ENSACF
85 rue du Dr Bousquet
CS 30542
63028 Clermont-Ferrand CEDEX 2
tél. 04 73 34 71 50

